Docente: Sandra Otero.
Remo: 6to A
Fecha de entrega: Semana del 6/4 al 8/4

Hola cómo están? Espero que bien!
En la clase pasada estuvimos investigando un poquito sobre las mareas, las embarcaciones y la orientación.
En geografía ustedes habrán visto mapas políticos y físicos Bueno ahora vamos a ver mapas hídricos y más adelante a modo informativo, cuarterones y cartas náuticas.

Bien ahora de acuerdo a este mapa, me tendrán que ubicar
-Tapera de López,
-El puerto de San Clemente
-El Océano Atlántico
-La Ría San Clemente
- Si nos encontramos para remar en tapera y hacia dónde nos derivara la corriente si esta en crecente, hacia el puerto o hacía el océano?
- Y si habláramos de orientación con puntos cardinales (siempre desde Tapera), hacia dónde nos derivaría, Norte, Sur, Este u Oeste?
-Y si llegamos a tapera y fala sólo una hora para a mínima y queremos ir remando hasta el puerto, nos conviene salir o esperar? ¿Porque?

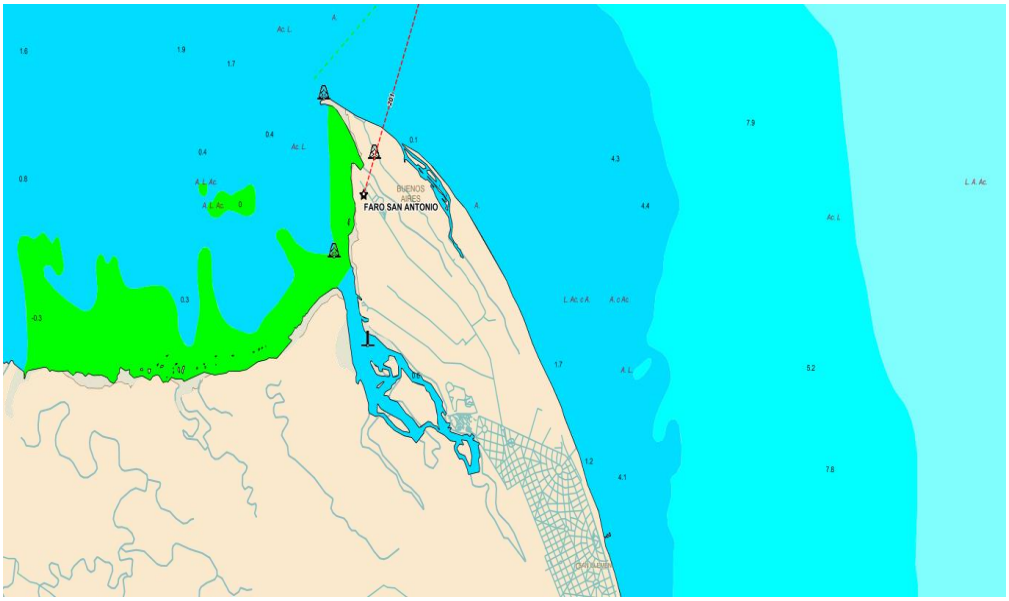

Espero estén todos bien! Se los extraña!
Saludos a la familia!